

Minicurso:
Elaboração de projetos das
atividades de pesquisa

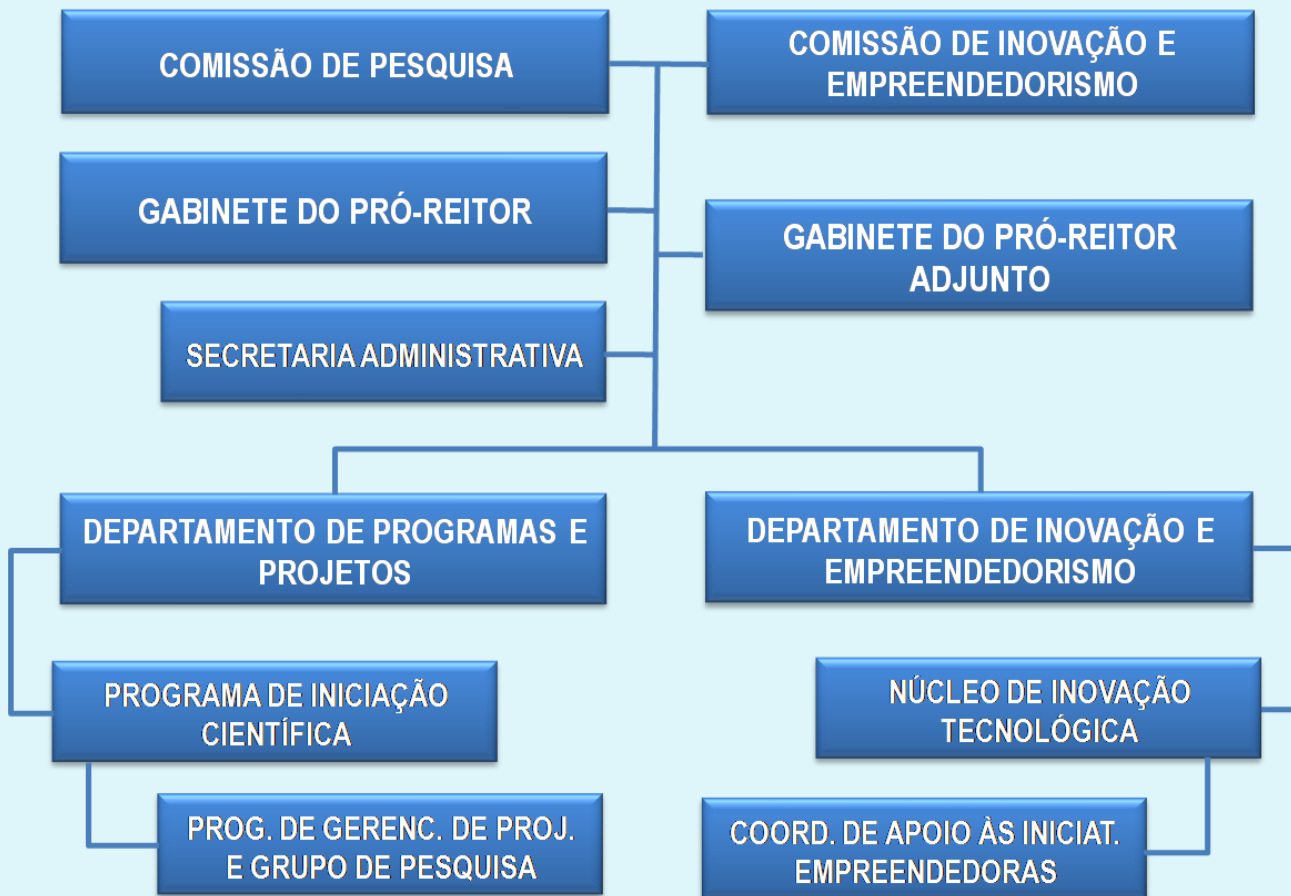

Maria Bernardete Cordeiro de Sousa
Pró-Reitora de Pesquisa





Docência Universitária

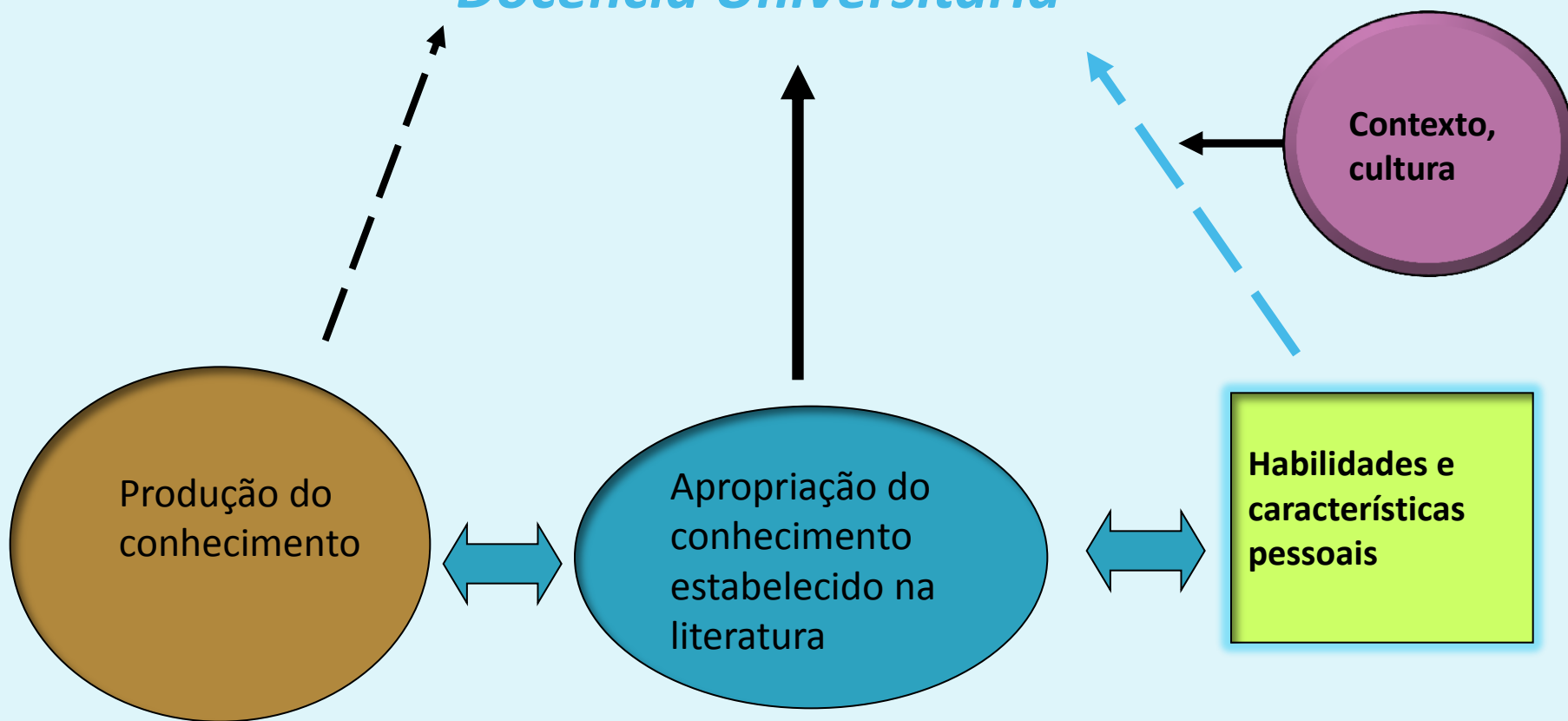

Docência Universitária

Pesquisa científica e tecnológica

- Aplicada
- Básica

Produção do conhecimento novo

Conhecimento estabelecido na literatura

- Auxiliar na construção e desenvolvimento de novo conhecimento

Docência Universitária

- Desenvolvimento social e econômico;
- Competitividade;
- Riqueza

Produção do conhecimento novo

Conhecimento estabelecido na literatura

- Reprodução de discurso;
- Imitação

Docência Universitária

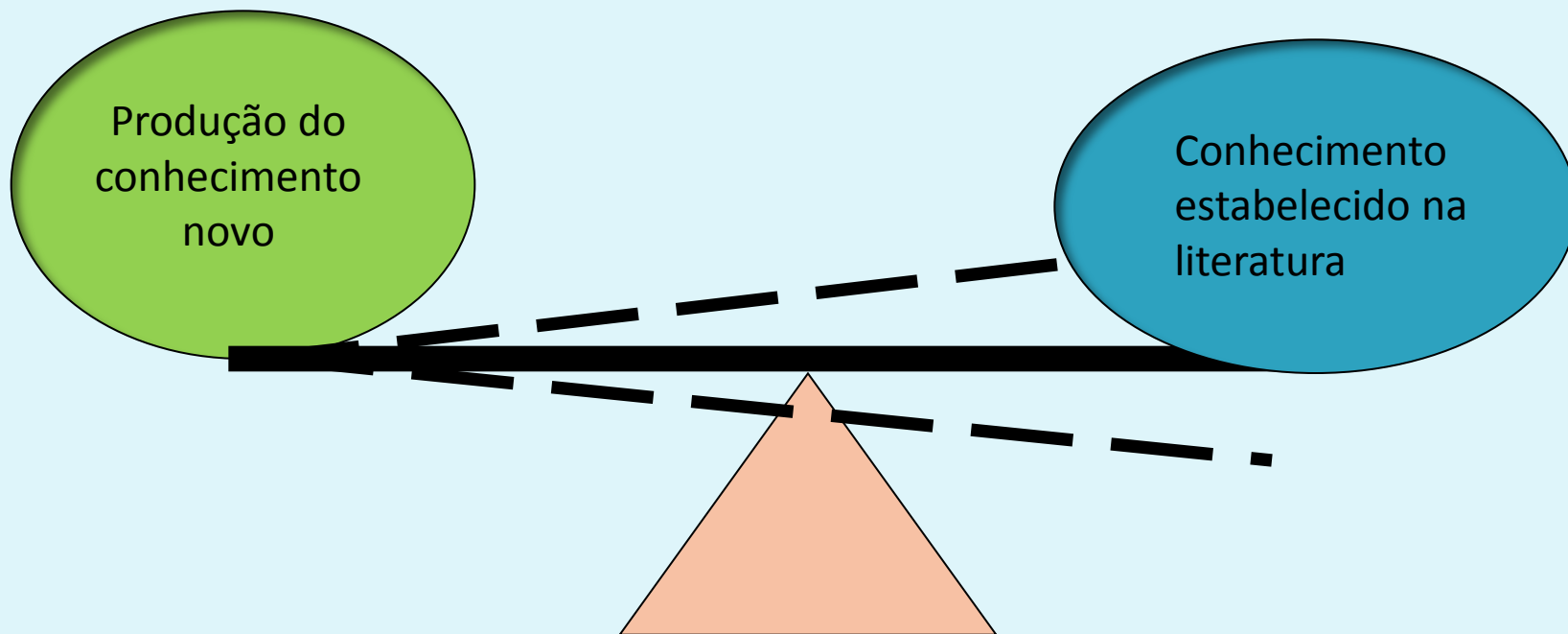



1. Programas

1.1 Grupos de Pesquisa na UFRN

1.2 Programas Institucionais de Bolsas de Iniciação à Pesquisa

Financiador	Modalidade IC	Modalidade IT
CNPq	PIBIC	PIBITI
UFRN	PROPESQ IC	PROPESQ IT
UFRN	REUNI IT	REUNI IT

2. Editais abertos

3. Projetos de pesquisa

2. Editais de Pesquisa abertos:

- **Apoio financeiro aos Grupos de Pesquisa**

Edital No. 006/2010 - PROPESQ (*)

- **Apoio financeiro aos Novos pesquisadores**

Edital No. 005/2010 - PROPESQ

- **Distribuição de Bolsas de Iniciação Científica (IC) e Desenvolvimento Tecnológico e Inovação (IT) nas modalidades PROPESQ e REUNI**

Edital No.007/2010 - PROPESQ



1.1 Grupos de Pesquisa na UFRN

RESOLUÇÃO Nº 162/2008-CONSEPE, de 18 de novembro de 2008.

• O que é um Grupo de Pesquisa?

• O grupo de pesquisa é definido como um conjunto de indivíduos organizados hierarquicamente em torno de uma ou, eventualmente, duas lideranças: cujo fundamento organizador dessa hierarquia é a experiência, o destaque e a liderança no terreno científico ou tecnológico, no qual existe envolvimento profissional e permanente com a atividade de pesquisa e cujo trabalho se organiza em torno de linhas comuns de pesquisa, e que, em algum grau, compartilha instalações e equipamentos.

• Tipos de Grupos

I - Grupo de Pesquisa Consolidado – GPC

II - Grupo de Pesquisa em Consolidação - GPE

III - Grupo de Pesquisa Júnior – GPJ

- **O projeto de criação de Grupo de Pesquisa**

I - congregar pesquisadores cujos projetos se organizem a partir de um tema de interesse comum e se distribuam em linhas de pesquisa associadas a este tema;

II - desenvolver pesquisas de natureza científica, de inovação tecnológica, cultural, artística ou filosófica, bem como em outros temas inerentes à atividade universitária e que sejam de interesse institucional;

III - propiciar, ao estudante de graduação, a iniciação à pesquisa científica; IV - contribuir para o desenvolvimento de pesquisas multidisciplinares ou transdisciplinares;

V - favorecer a integração e a indissociabilidade entre ensino, pesquisa e extensão;

VI - estimular intercâmbios e parcerias para o desenvolvimento de pesquisas, a difusão do conhecimento produzido no âmbito da UFRN e sua divulgação para a sociedade.

- **Linhas de pesquisa:**

As Linhas de pesquisa representam temas aglutinadores de estudos científicos que se fundamentam em tradição investigativa, de onde se originam projetos cujos resultados guardam afinidades entre si.

•A submissão do projeto de criação de Grupo de Pesquisa à PROPESQ:

I - o título do Grupo, o nome do Coordenador e, quando houver, do Vice-Coordenador, as unidades acadêmicas às quais estão vinculados, a área e subárea do conhecimento e as linhas de pesquisa;

II - relação dos pesquisadores permanentes, com os seus respectivos Currículos Lattes dos últimos 3 (três) anos;

III - relação de pesquisadores associados, explicitando o tipo, se existentes;

IV - termo de concordância, relativo à participação no grupo, assinado por todos os Membros Permanentes, Associados e Colaboradores;

V- linhas de pesquisa e os respectivos projetos vinculados;

VI - justificativa histórica e teórica para a formação do Grupo, demonstrando a relevância e as perspectivas de contribuição científica;

VII - instituições com as quais colabora e descrição de intercâmbio com pesquisadores locais ou de outras instituições;

VIII - descrição da infra-estrutura disponível;

IX- laboratório(s) vinculado(s) ao Grupo

§ 1º Cada pesquisador permanente de um Grupo deve estar vinculado a, o mínimo, um projeto de pesquisa cadastrado no referido Grupo.

§ 2º A PROPESQ disponibilizará, na sua página eletrônica, formulário próprio para criação dos Grupos de Pesquisa.

•Das obrigações do Coordenador e dos membros do Grupo de Pesquisa

I – atualizar, pelo menos uma vez por ano, os dados do Grupo no Diretório dos Grupos de Pesquisa do Brasil do CNPq e no módulo da PROPESQ no SIGAA;

II - acompanhar o envio e execução de projetos e relatórios de docentes e discentes referentes às atividades do Grupo;

III - convocar e presidir as reuniões do Grupo de Pesquisa;

IV - colaborar com a PROPESQ no desenvolvimento das políticas de pesquisa da UFRN;

V - incentivar os membros do Grupo à realização de atividades de pesquisa e extensão que forneçam organicidade aos trabalhos e à divulgação deles em eventos científicos;

VI - propor medidas e providências para o incremento da produção científica dos membros do Grupo.

•Das obrigações do Coordenador e dos membros do Grupo de Pesquisa

Art. 5º Compete ao Membro Permanente de Grupo de Pesquisa:

I - enviar aos órgãos competentes e acompanhar os projetos e seus relatórios anuais, bem como auxiliar os discentes na elaboração de relatórios de iniciação científica;

II – orientar os alunos na elaboração de trabalhos para Congressos Científicos da UFRN e outros eventos importantes na área;

III - colaborar com a organização e realização do Congresso de Iniciação Científica da UFRN;

IV - emitir parecer em projetos de pesquisa quando solicitado pela PROPESQ;

V - colaborar com o Coordenador, nas solicitações que envolvem o funcionamento do Grupo;

VI - indicar substitutos para o Coordenador e/ou o Vice-Coordenador, nos seus

impedimentos para ocuparem os cargos, respeitando-se as disposições desta Resolução.

Calendário

Evento	Data
Lançamento do Edital	02/09/2010
Data de início de submissão no SIGAA	02/09/2010
Data limite para submissão de proposta no SIGAA	04/10/2010
Divulgação do resultado	16/11/2010
Período solicitação de reconsideração	16/11 a 22/11/2010
Divulgação do resultado da solicitação de reconsideração	29/12/2010
Indicação dos bolsistas	02/12/2010 a 07/01/2011



2. Editais de Pesquisa abertos:

- **Apoio financeiro aos Grupos de Pesquisa**

[Edital No. 006/2010 - PROPESQ](#)

- **Apoio financeiro aos Novos pesquisadores**

[Edital No. 005/2010 - PROPESQ](#)

- **Distribuição de Bolsas de Iniciação Científica (IC) e Desenvolvimento Tecnológico e Inovação (IT) nas modalidades PROPESQ e REUNI**

[Edital No.007/2010 - PROPESQ](#)



- Solicitação de apoio ao projeto
- Solicitação de cotas de bolsas



Projetos de Pesquisa

Projeto de pesquisa é definido como uma proposta de investigação com início e final definidos, fundamentada em objetivos específicos, visando a obtenção de resultados, de causa e efeito ou colocação de fatos novos em evidência.

Projetos de Pesquisa



Projetos de Pesquisa - Estrutura

Introdução: deve ser breve, explicar os conhecimentos atuais no domínio explorado e o motivo da pesquisa. Nesta, o pesquisador deve expressar a importância da contribuição para o desenvolvimento da pesquisa, no sentido de ampliar e melhorar o seu nível de conhecimento a respeito do tema explorado.

Objetivos da pesquisa: estes devem ser definidos e precisos (circunscritos).

Material e métodos: descrição detalhada do material a ser utilizado na coleta de dados no decorrer do desenvolvimento da pesquisa e dos métodos a serem utilizados na coleta e no tratamento dos dados coletados.

Organização da pesquisa: informar os nomes dos investigadores envolvidos, as instituições participantes da pesquisa e a carga horária individual destinada à pesquisa.

Cronograma de atividades da pesquisa: especificar as atividades a serem desenvolvidas e o período de tempo destinado a cada uma delas.

Bibliografia: atualizada sem perder de vista as referências importantes e clássicas; periódicos e livros.

1. Objetivos: Conceder apoio financeiro a professores doutores da UFRN, recém-titulados, atendendo a pequenas demandas essenciais para a continuidade de suas pesquisas.

2. Justificativa: Professores pesquisadores recentemente titulados enfrentam freqüentemente dificuldades de financiamento para montar uma infraestrutura material básica que lhes permita dar continuidade às pesquisas desenvolvidas nos projetos de suas teses ou iniciar novos projetos na Instituição.

3. Recursos disponíveis: Serão alocados R\$ **120.000,00 (cento e vinte mil reais)**, provenientes do Fundo de Pesquisa, que serão distribuídos entre os projetos selecionados, satisfazendo o limite máximo de R\$ **4.000,00 (quatro mil reais)** por projeto, de modo a atender até **30** projetos.

Projetos de Pesquisa - Estrutura

Comitês de ética



2. Editais de Pesquisa abertos:

- **Apoio financeiro aos Grupos de Pesquisa**

[Edital No. 006/2010 - PROPESQ](#)

- **Apoio financeiro aos Novos pesquisadores**

[Edital No. 005/2010 - PROPESQ](#)

- **Distribuição de Bolsas de Iniciação Científica (IC) e Desenvolvimento Tecnológico e Inovação (IT) nas modalidades PROPESQ e REUNI**

[Edital No.007/2010 - PROPESQ](#)



1.2 A Iniciação Científica na UFRN;

- **Objetivos;**
- **A seleção do bolsista;**
- **A indicação do bolsista pelo professor orientador;**
- **Obrigações do bolsista (RN-017/2006 – CNPQ);**

Endereço eletrônico: http://www.cnpq.br/normas/rn_06_017.htm

- **Obrigações do professor responsável pela cota de bolsa;**



1.2 A Iniciação Científica na UFRN;

- **Objetivos;**
- **A seleção do bolsista;**
- **A indicação do bolsista pelo professor orientador;**
- **Obrigações do bolsista (RN-017/2006 – CNPQ);**

Endereço eletrônico: http://www.cnpq.br/normas/rn_06_017.htm

- **Obrigações do professor responsável pela cota de bolsa;**



Cotas de Bolsas de Iniciação à Pesquisa (2010 – 2011)

Modalidades	IC	IT	TOTAL
PROPESQ	205	45	250
REUNI	270	153	423
Total Geral	475	195	673

Indicação/Substituição de Bolsista no SIGAA

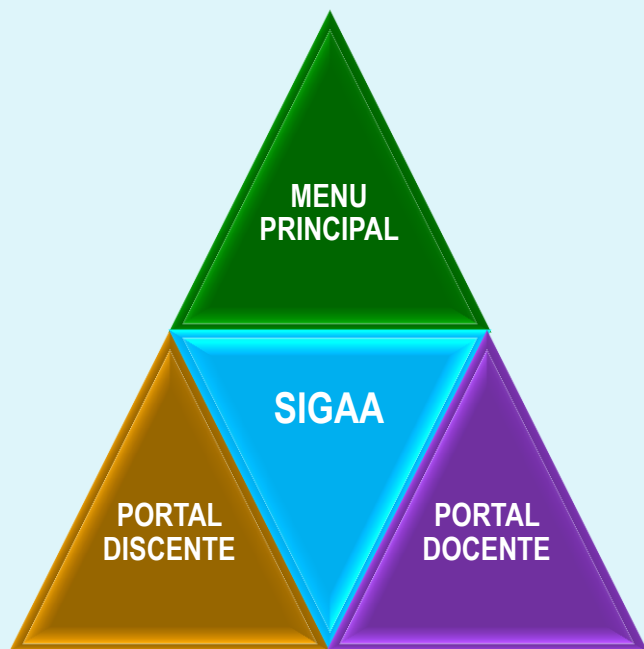

Portal Docente (*)

Pesquisa

1. Plano de trabalho
2. Indicar/substituir bolsista

Dados do aluno necessários à indicação.

<https://www.sigaa.ufrn.br>

