



UNIVERSIDADE FEDERAL DO RIO GRANDE DO NORTE

CONCURSO PÚBLICO DE PROVAS E TÍTULOS PARA PROVIMENTO DE CARGO DE PROFESSOR DO MAGISTÉRIO
SUPERIOR

EDITAL Nº 013/2021-PROGESP

Disciplina/Área

MEDICINA DE URGÊNCIA

Leia estas instruções:

1	Informe seu nome nos dois espaços indicados na parte inferior desta capa. Ao finalizar sua prova, as duas partes onde constam seu nome e o código numérico serão destacadas pelo fiscal. Uma parte será entregue a você e a outra será guardada em um envelope que será lacrado no fim da aplicação.
2	Em atendimento ao Art. 18 da Resolução nº 150/2019-CONSEPE, sua prova será identificada unicamente por esse código numérico, gerado por sorteio na ocasião da impressão da prova.
3	Quando o Fiscal autorizar, verifique se o Caderno está completo e sem imperfeições gráficas que impeçam a leitura. Detectado algum problema, comunique-o, imediatamente, ao Fiscal.
4	Este caderno contém dez questões discursivas, cuja resposta será avaliada considerando-se apenas o que estiver escrito no espaço reservado para o texto definitivo. Para rascunho, utilize as folhas fornecidas pelo fiscal destinadas a esse fim.
5	Escreva de modo legível, pois dúvida gerada por grafia ou rasura implicará redução de pontos.
6	Interpretar as questões faz parte da avaliação, portanto não peça esclarecimentos aos fiscais.
7	Para responder às questões, recomenda-se o uso de caneta esferográfica de tinta preta, fabricada em material transparente.
8	Os rascunhos e as marcações que você fizer neste Caderno não serão considerados para efeito de avaliação.
9	Você dispõe de, no máximo, quatro horas para redigir a resposta da questão discursiva no espaço definitivo deste caderno.
10	Antes de se retirar definitivamente da sala, devolva ao Fiscal este Caderno .



Corte aqui

VIA DO ENVELOPE DE SEGURANÇA

Informe seu nome completo: _____



Corte aqui

VIA DO CANDIDATO

Informe seu nome completo: _____

COMPROVANTE DO TEMA SORTEADO PARA A PROVA DIDÁTICA
Concurso Público para Professor Efetivo – Edital nº ____/____-PROGESP

ÁREA: _____

NOME DO CANDIDATO: _____

TEMA SORTEADO: ____ (_____) - Preenchido pelo chefe de sala

CHEFE DE SALA: _____

FISCAL: _____

Questão 01 (01 Ponto)

Considerando as evidências atuais sobre a mortalidade nos pacientes politraumatizados responda:

a) Quais as principais causas de morte nos pacientes politraumatizados? (0,4 ponto)

Espaço destinado à Resposta

.....

Fim do Espaço destinado à Resposta

b) Como se comporta a sua distribuição temporal? (0,6 ponto)

Espaço destinado à Resposta

Fim do Espaço destinado à Resposta

Lined writing area with 30 horizontal lines.

A series of 34 horizontal lines providing a space for a response.

Fim do Espaço destinado à Resposta

Lined writing area consisting of multiple horizontal lines.

Fim do Espaço destinado à Resposta

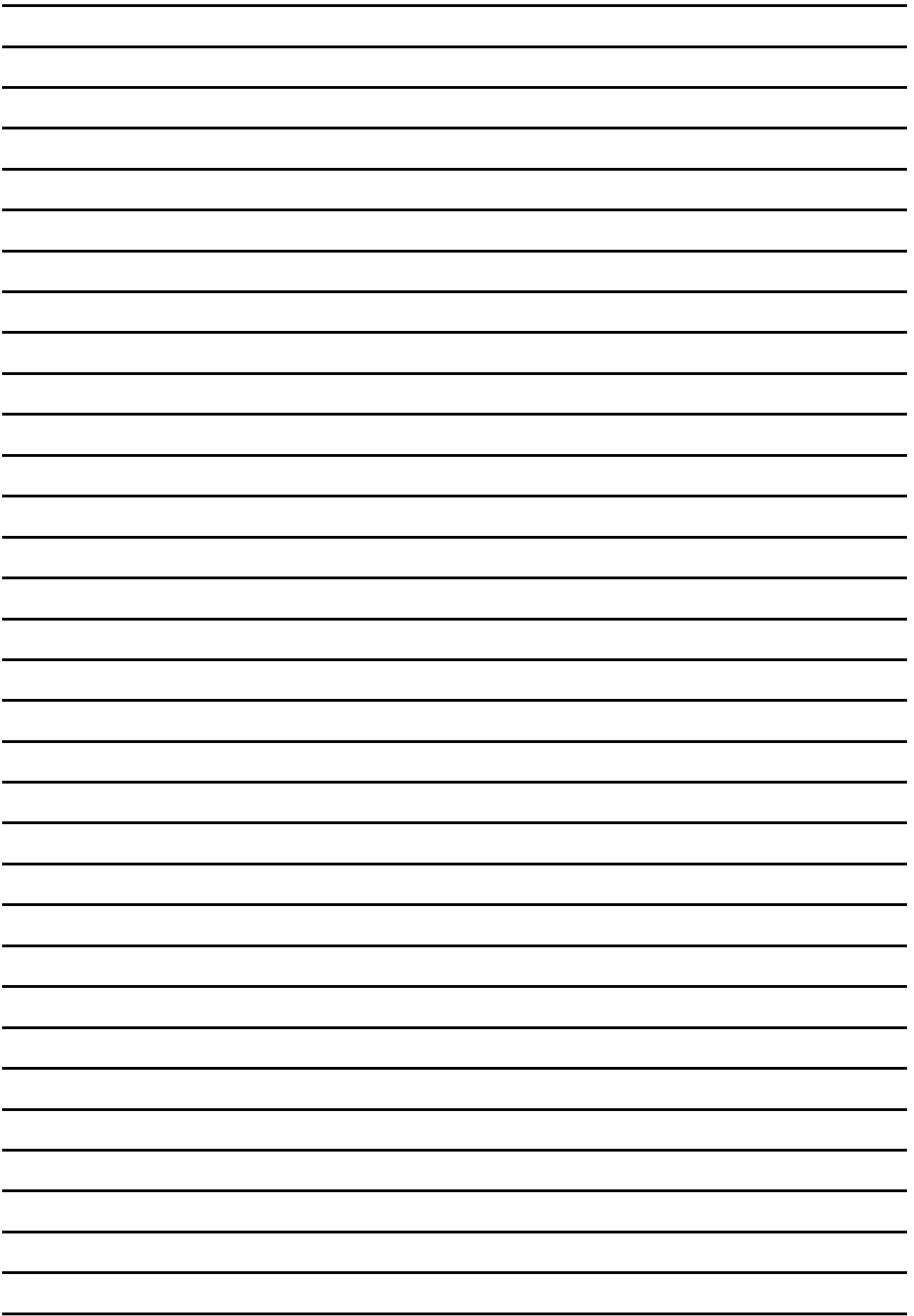

Fim do Espaço destinado à Resposta

Questão 10 (01 Ponto)

Homem de 68 anos, hipertenso e dislipidêmico, é trazido ao Pronto Socorro com hemiparesia esquerda e disartria iniciadas há 40 minutos (NIHSS = 7). Usa losartana. Sem outros dados relevantes na história clínica. Glicemia capilar: 186 mg/dL. PA: 200x100 mmHg. Realizada TC de crânio sem contraste nos primeiros 20 minutos da chegada ao hospital.

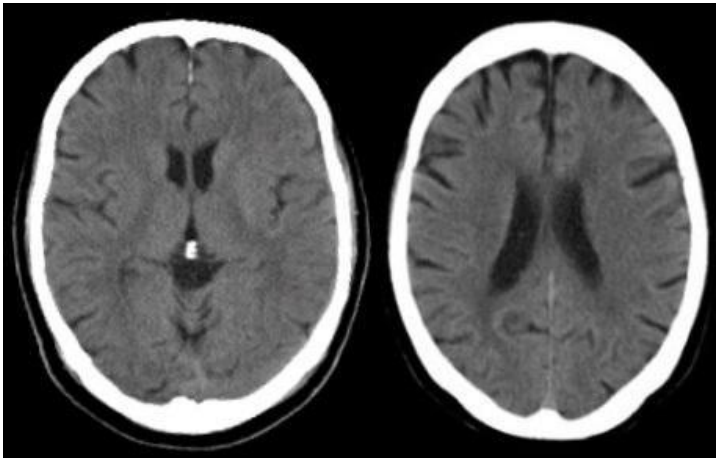

De acordo com o caso descrito:

- a) Qual o diagnóstico? (0,2 ponto)
- b) Descreva a abordagem terapêutica inicial. (0,4 ponto)
- c) Como realizar prevenção secundária dessa condição? (0,4 ponto)

Espaço destinado à Resposta

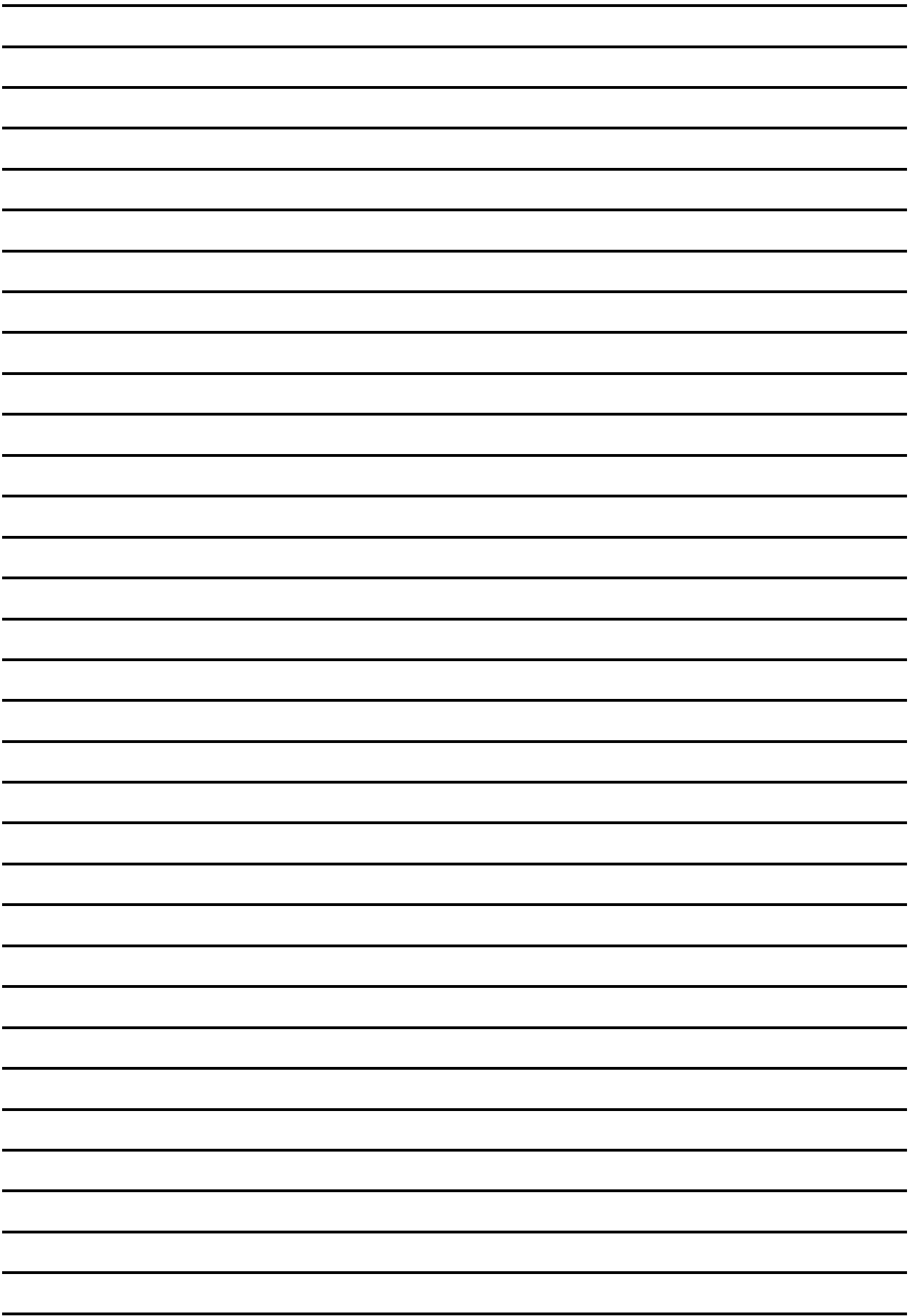

Lined writing area with 28 horizontal lines.

Fim do Espaço destinado à Resposta
